

荣成市人和镇山西头村村民委员会筏式养殖项目宗海位置图

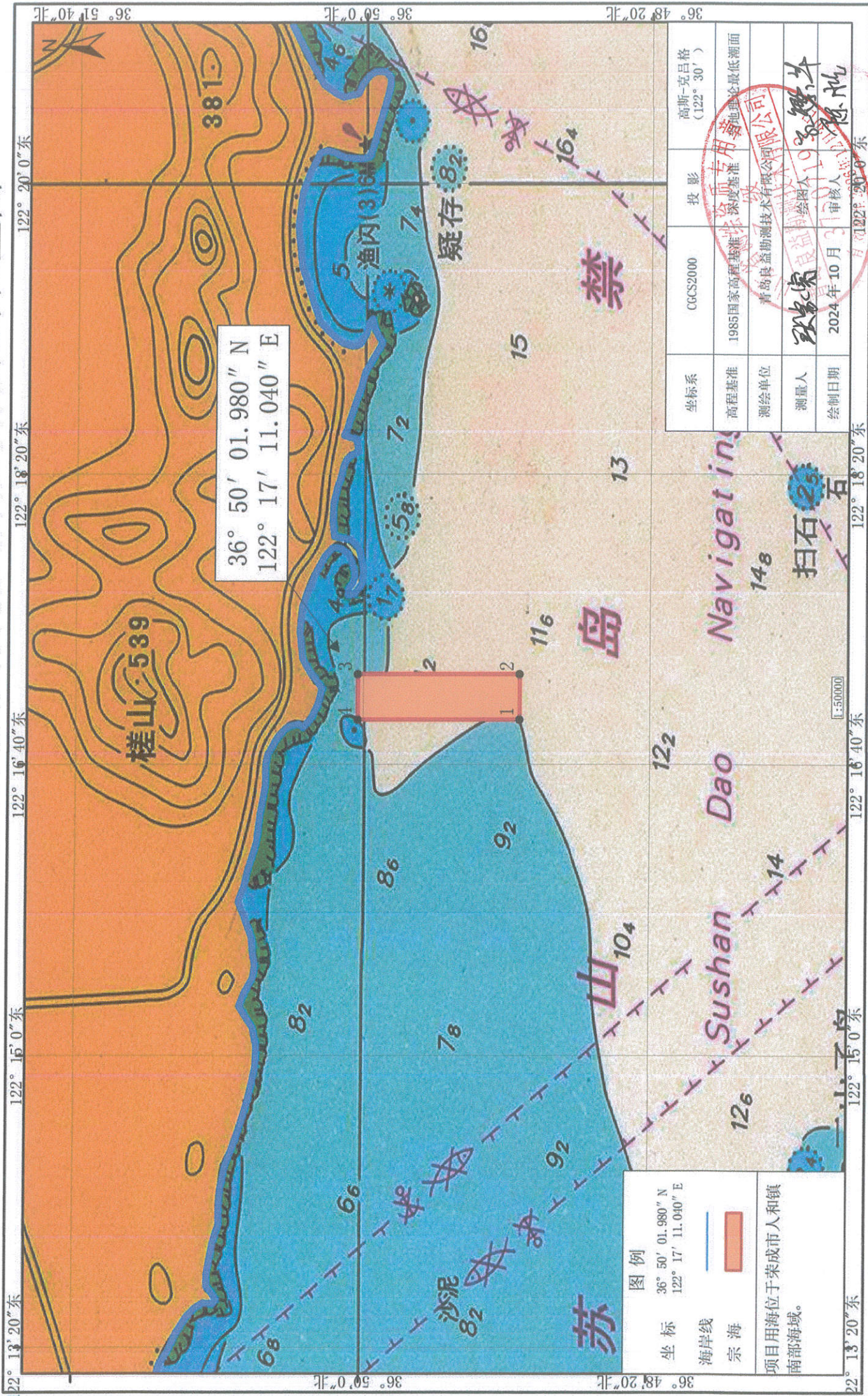

| | |
|-------------------|---|
| 图例 | 36° 50' 01.980" N 122° 17' 11.040" E |
| 坐标 | — |
| 海岸线 | — |
| 宗海 | ■ |
| 项目用海位于荣成市人和镇南部海域。 | |

| | | | |
|------|--------------|------|-----------------------|
| 坐标系 | CGCS2000 | 投影 | 高斯-克吕格 (122° 30') |
| 高程基准 | 1985国家高程基准 | 测深基准 | 理论最低潮面 |
| 测绘单位 | 青岛良益勘测技术有限公司 | 绘图人 | 张家宝 |
| 测量人 | 张家宝 | 审核人 | 张恩旭 |
| 绘制日期 | 2024年10月 | 审核日期 | 2024年10月 |

荣成市人和镇山西头村村民委员会筏式养殖项目宗海界址图

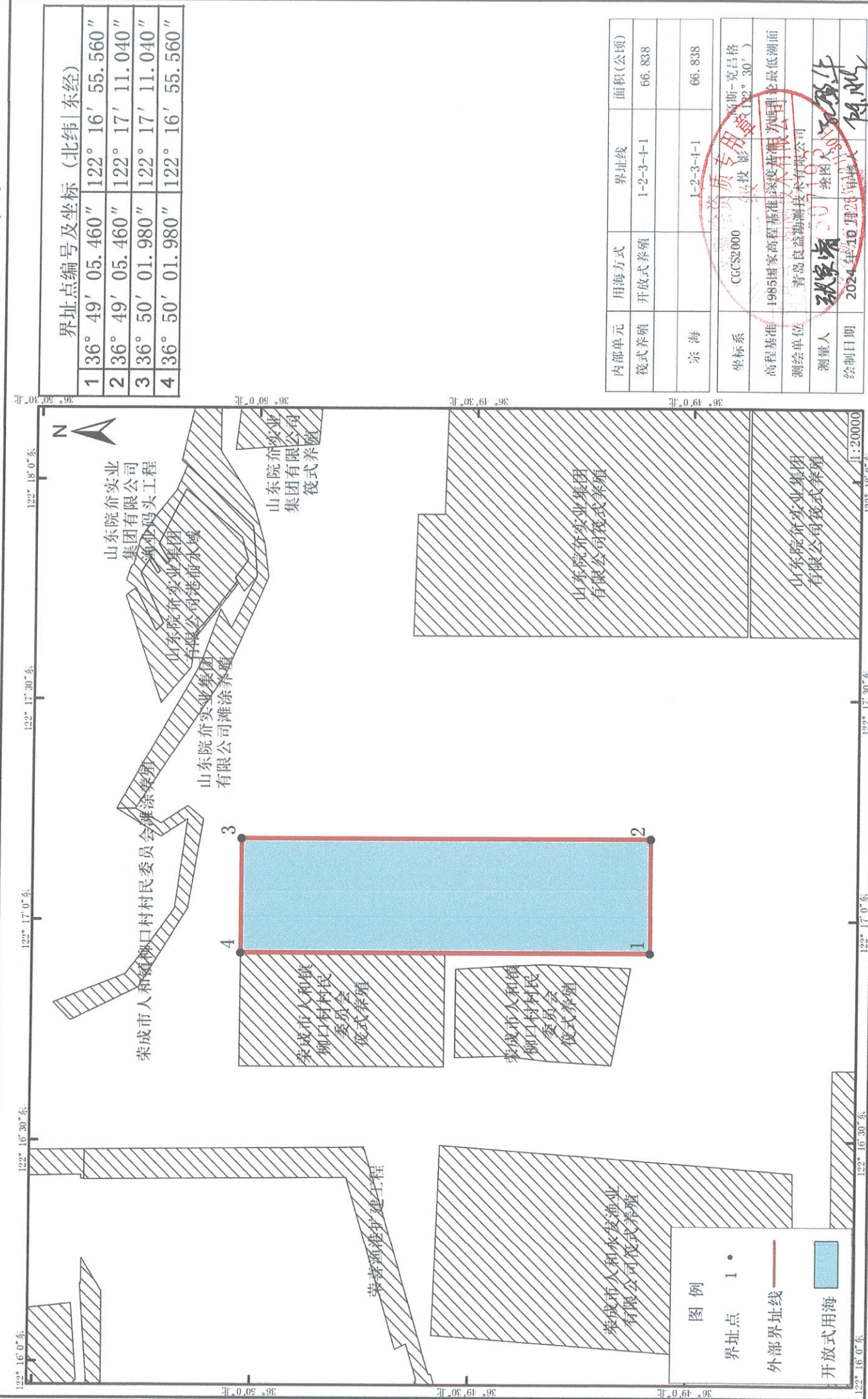

| 界址点编号及坐标 (北纬 东经) | |
|--------------------|------------------------------------|
| 1 | 36° 49' 05.460" 122° 16' 55.560" |
| 2 | 36° 49' 05.460" 122° 17' 11.040" |
| 3 | 36° 50' 01.980" 122° 17' 11.040" |
| 4 | 36° 50' 01.980" 122° 16' 55.560" |

| 内部单元 | 用海方式 | 界址线 | 面积(公顷) |
|------|-------|-----------|--------|
| 筏式养殖 | 开放式养殖 | 1-2-3-4-1 | 66.838 |
| 宗海 | | 1-2-3-4-1 | 66.838 |

| | | |
|------|--------------|--------------------|
| 坐标系 | CGCS2000 | 高斯-克吕格 (2°、30') |
| 高程基准 | 1985国家高程基准 | 黄海平均海面 |
| 测绘单位 | 青岛良益勘测技术有限公司 | |
| 测量人 | 张家增 | 绘图人: 张家增 |
| 绘制日期 | 2024年10月26日 | 审核人: 张家增 |

图例

- 界址点 1 •
- 外部界址线 —
- 开放式用海 [Blue Box]